Budynek A

Piętro 2

Lokal nr

81

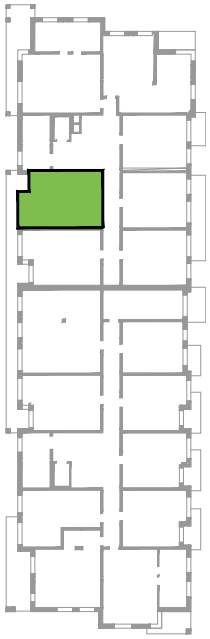

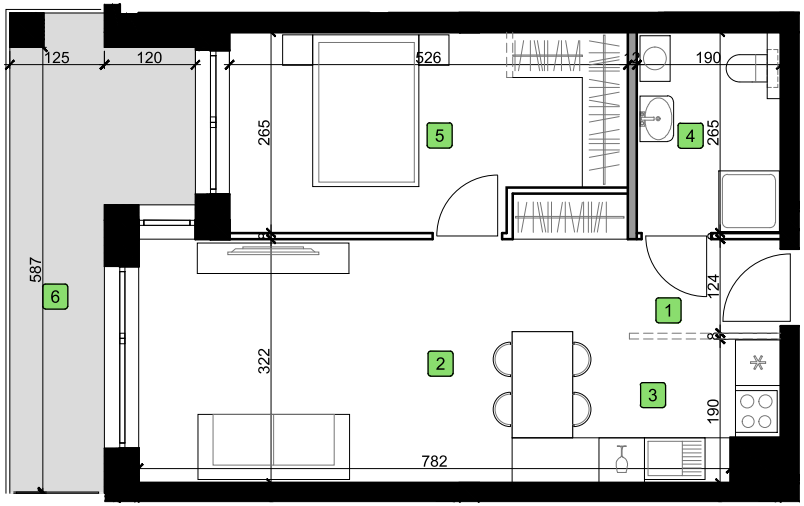

NOWA DEWELOPER

Dzielnica Parkitka
ul. Poleska / Okulickiego

1	Komunikacja	**2.43 m2**
2	Pokój dzienny	**20.01 m2**
3	Aneks kuchenny	**5.01 m2**
4	Łazienka	**4.90 m2**
5	Sypialnia	**12.74 m2**
	Łącznie	**45,09 m2**
6	Balkon	**10.19 m2**

Wszystkie wymiary wewnętrzne podano w świetle ścian surowych. Wszystkie powierzchnie pomieszczeń są obliczone na podstawie rozporządzenia Ministra Rozwoju z dnia 11.09.2020r. w sprawie szczegółowego zakresu i formy projektu budowlanego oraz przy uwzględnieniu treści Polskiej Normy PN-ISO.9836:2015-12. Wymiary pomieszczeń, lokalizację przyborów sanitarnych i inne detale podano na podstawie projektu budowlanego. Instalacja wodna i kanalizacyjna doprowadzona natynkowo do kuchni, łazienki i WC, zakończona korkami. Rozprowadzenie instalacji pod przybory leży po stronie Nabywcy. W toku budowy mogą wystąpić zmiany w stosunku do stanu ukazanego w karcie katalogowej, wynikające ze specyfiki prac budowlanych. Rysunki w tym zakresie mają charakter poglądowy oraz informacyjny i nie stanowią oferty w rozumieniu Kodeksu Cywilnego. Nie są przeznaczone do celów wykonawczych. Meble, biały montaż oraz drzwi wewnętrzne nie stanowią elementu wyposażenia lokalu.

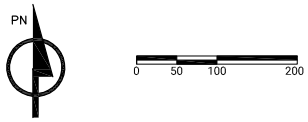

NOWA DEWELOPER

CZĘSTOBUD GENERALNY WYKONAWCA

Częstobud spółka z ograniczoną odpowiedzialnością
Al. Bohaterów Monte Cassino 40, 42-200 Częstochowa

tel: 798 360 039,
biuro@nowadeweloper.pl

NOWADEWELOPER.PL