Budynek A2

Parter

Lokal nr

1

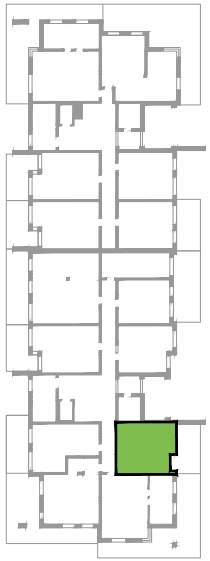

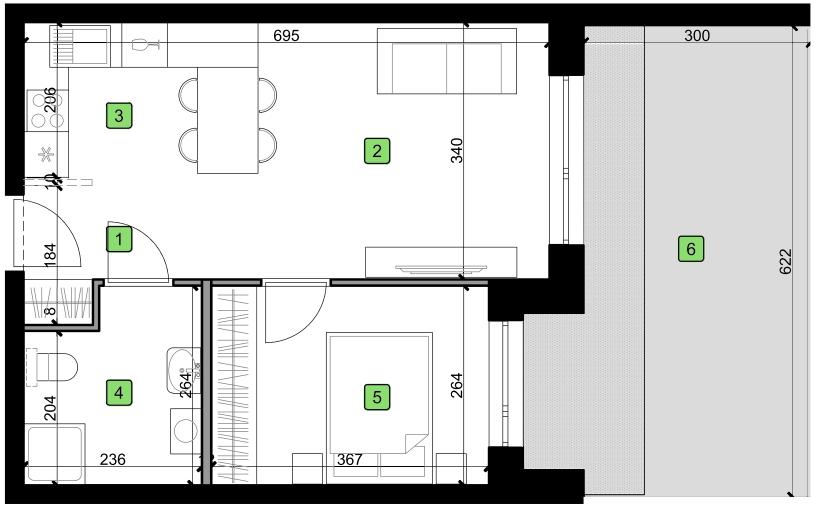

NOWA DEWELOPER

Dzielnica Parkitka
ul. Poleska / Okulickiego

1	Komunikacja	**1.61 m2**
2	Pokój dzienny	**17.55 m2**
3	Aneks Kuchenny	**4.69 m2**
4	Łazienka	**5.48 m2**
5	Sypialnia	**9.50 m2**
	Łącznie	**38,83 m2**
6	Ogródek	**20.31 m2**
	Taras	**6.61 m2**
	Powierzchnia zieleni	**13.70 m2**

Wszystkie wymiary wewnętrzne podano w świetle ścian surowych. Wszystkie powierzchnie pomieszczeń są obliczone na podstawie rozporządzenia Ministra Rozwoju z dnia 11.09.2020r. w sprawie szczegółowego zakresu i formy projektu budowlanego oraz przy uwzględnieniu treści Polskiej Normy PN-ISO.9836:2015-12. Wymiary pomieszczeń, lokalizację przyborów sanitarnych i inne detale podano na podstawie projektu budowlanego. Instalacja wodna i kanalizacyjna doprowadzona natynkowo do kuchni, łazienki i WC, zakończona korkami. Rozprowadzenie instalacji pod przybory leży po stronie Nabywcy. W toku budowy mogą wystąpić zmiany w stosunku do stanu ukazanego w karcie katalogowej, wynikające ze specyfiki prac budowlanych. Rysunki w tym zakresie mają charakter poglądowy oraz informacyjny i nie stanowią oferty w rozumieniu Kodeksu Cywilnego. Nie są przeznaczone do celów wykonawczych. Meble, biały montaż oraz drzwi wewnętrzne nie stanowią elementu wyposażenia lokalu.

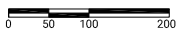

NOWA DEWELOPER

CZĘSTOBUD GENERALNY WYKONAWCA

Częstobud spółka z ograniczoną odpowiedzialnością
Al. Bohaterów Monte Cassino 40, 42-200 Częstochowa

tel: 798 360 039,
biuro@nowadeweloper.pl

NOWADEWELOPER.PL